# 367 TORX® Schroevendraaier, TX 9 x 60 mm

## Kraftform Plus – Serie 300

| | | | |
|---|---|---|---|
| **GTIN:** | 4013288004215 | **Afmetingen:** | 141x26x26 mm |
| **Onderdeelnr.:** | 05028004001 | **Gewicht:** | 32 g |
| **Artikelnummer:** | 367 TORX® | **Land van herkomst:** | CZ |
| | | **Goederencode (HS-code):** | 82054000 |

- Schroevendraaier voor binnen TORX® schroeven
- Meercomponenten Kraftform-handgreep voor snel en ergonomisch schroeven
- Met Take it easy tool finder: Kleurcodering op profiel en maatcode
- Met zeskantwegrolbescherming tegen wegrollen
- De Wera Black Point-punt biedt een nauwkeurige pasvorm en optimale corrosiebescherming

Hoogwaardige Kraftform Plus-schroevendraaier. Meerdelige Kraftform-handgreep voor snel en veilig werken. Kraftform Plus: Harde gripzones voor een hoge werksnelheid, zachte gripzones voor een hoge draaimomentoverdracht. De Wera Black Point-punt en een uitgebreide harding garanderen een lange gebruiksduur van de punt en zorgen voor extra corrosiebescherming en een hoge pasnauwkeurigheid. Met "Take it easy" toolfinder": Kleurcodering op profiel en maatcode. Zeskantige wegrolbescherming verhindert telkens wegrollen op de werkplek.

**Weblink**
https://products.wera.de/nl/screwdrivers_kraftform_plus__series_300_367_torx.html



Wera Werkzeuge GmbH
Korzerter Straße 21-25
D-42349 Wuppertal
Tel: +49 (0)2 02 / 40 45-0
E-Mail: info@wera.de

Kraftform Plus-schroevendraaiers - logische ergonomie. Sparen uw hand en arm - ook bij langdurig gebruik. In combinatie met andere technische en praktische productvoordelen, zoals de lasertip voor een goede grip op de schroef, zijn Kraftform-schroevendraaiers de perfecte keuze als het gaat om handmatig schroeven.

### Kraftform

Het basisidee voor de oorspronkelijke Kraftform-greep - de hand bepaalt het ontwerp van de greep - heeft zich tot op de dag van vandaag uitstekend bewezen. Reeds in de 60er jaren heeft Wera in samenwerking met het wereldwijd bekende Fraunhofer-Institut für Arbeitswirtschaft und Organisation een schroevendraaiergreep ontwikkeld, waarvan de vorm aan de hand is aangepast. Na veel ontwikkelingswerk is in 1968 de Wera Kraftform greep op de markt geïntroduceerd. Tot op heden is hij wel door nieuwe technologieën geoptimaliseerd maar heeft zijn oorspronkelijke vorm behouden omdat de menselijke hand ook niet is veranderd.

### Snelle hand-wisselingen

De voor de greep gebruikte harde materialen garanderen snelle hand-wisselingen zonder het gevaar van het "plakken" van de huid aan de greep. De rondom gevormde harde zones met grootste diameter lopen soepel door de hand.

### Grote contactoppervlak

Het grote contactoppervlak - met een bijzonder hoge wrijving op de zachte zones - zorgt voor een hoge overbrenging van het draaimoment, zonder door de kanten veroorzaakte drukpunten.

### Wegrolbescherming

De zeskant wegrolbescherming voorkomt ongewenst wegrollen. Het constante zoeken naar gevallen gereedschap behoort hiermee tot het verleden.

### Handgreepcodering

De markering van de handgreep met schroevensymbool en grootte van de schroef maakt het makkelijk om de schroevendraaier in de gereedschapstas of op de werkplek te vinden.

### Wera Black Point Punt

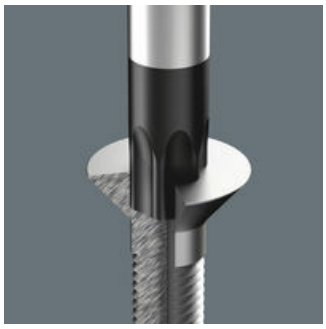

De Wera Black Point Punt en een geavanceerd hardingsproces garanderen een lange levensduur van de punt, verhoogde bescherming tegen corrosie en nauwkeurige pasvorm.

**Weblink**
https://products.wera.de/nl/screwdrivers_kraftform_plus__series_300_367_torx.html

Wera - 367 TORX®
05028004001 - 4013288004215

Wera Werkzeuge GmbH
Korzerter Straße 21-25
D-42349 Wuppertal
Tel: +49 (0)2 02 / 40 45-0
E-Mail: info@wera.de

Andere varianten in deze productreeks:

| | | mm | mm | mm | inch |
|---|---|---|---|---|---|
| 05028000001 | TX 5 | 60 | 70 | 3,5 | 2 3/8" |
| 05028001001 | TX 6 | 60 | 70 | 3,5 | 2 3/8" |
| 05028002001 | TX 7 | 60 | 70 | 3,5 | 2 3/8" |
| 05028003001 | TX 8 | 60 | 81 | 3,5 | 2 3/8" |
| **05028004001** | **TX 9** | **60** | **81** | **4,0** | **2 3/8"** |
| 05028005001 | TX 10 | 80 | 81 | 4,0 | 3 1/8" |
| 05028008001 | TX 15 | 80 | 98 | 4,0 | 3 1/8" |
| 05028010001 | TX 20 | 100 | 98 | 4,5 | 4" |
| 05028012001 | TX 25 | 100 | 105 | 5,0 | 4" |
| 05028013001 | TX 27 | 115 | 105 | 5,5 | 4 9/16" |
| 05028015001 | TX 30 | 115 | 105 | 6,0 | 4 9/16" |
| 05028020001 | TX 40 | 130 | 112 | 7,0 | 5 1/8" |

**Weblink**
https://products.wera.de/nl/screwdrivers_kraftform_plus__series_300_367_torx.html



Wera Werkzeuge GmbH
Korzerter Straße 21-25
D-42349 Wuppertal
Tel: +49 (0)2 02 / 40 45-0
E-Mail: info@wera.de